

La gaceta

Santa Teresa

Cuicuilco: Un
tesoro oculto a
simple vista

por: Antonio Castañeda
Almaraz p.3

Se muere
nuestra vida

por: Mateo Flores
Rivera p.4

EDITORES

Mateo Flores Rivera
Maria Fernanda
Urueta Manzanilla

ESCRITORES

Antonio Castañeda Almaraz
Mateo Flores Rivera

ASESORES

Lorena de la Huerta Gómez
Bárbara López Ortega
Enrique Manzano Martínez

Lunes 07 de octubre de 2024

Número 09



Actividades de la Semana Anterior

La semana pasada, en la salle, se vivió una jornada escolar de extensión corta, puesto que el martes la nueva presidenta, Claudia Sheinbaum, tomó posesión del poder ejecutivo, y el miércoles los profesores asistieron a una junta de docentes.



Adela Sanchidrián

CUICUILCO,

UN TESORO OCULTO A SIMPLE VISTA

En la Ciudad de México existen una cantidad innumerable de datos curiosos sobre las 16 demarcaciones territoriales que contiene, sin embargo hoy hablaremos de la alcaldía de Tlalpan, que es dónde se encuentra nuestra Institución educativa, una alcaldía dónde convergen la historia, la cultura y la naturaleza. Simplemente ostenta el honor de ser la alcaldía más grande de la capital con 312 kilómetros cuadrados una extensión territorial que supera fácilmente a países enteros como Mónaco, que mide 2 km², Nauru con sus 21 km², San Marino que tiene 61 km² o Maldivas que mide 298 km²; sin embargo de toda esa tierra, solo alrededor del 20% pertenece a la mancha urbana y el resto lo representan asentamientos irregulares, que en el caso de Tlalpan son pueblos originarios como San Miguel Topilejo, San Andrés Totoltepec, San Miguel Ajusco o Chimalcoyoc. Las colonias populares no se salvan de ser parte del área del suelo de conservación como la colonia Tlalcoligia, que en la década de los 50s empezó a poblarse debido a sus bajos costos que rodeaban los 50 centavos por metro cuadrado de terreno.

Para facilitar la lectura de este texto dividimos las ideas en tres grandes segmentos:

La palabra Tlalpan proviene del náhuatl y se divide en dos vocablos: Tlalli que significa “tierra” y Pan que significa “sobre” por lo cual podemos decir que Tlalpan significa “Sobre la tierra”, “Lugar encima de la tierra” o bien “En tierra firme”.

Nuestra alcaldía fue la cuna de la civilización cuicuilca que, como su nombre lo indica vivió en la antigua ciudad-estado de Cuicuilco, una metrópoli que llegó a tener una población de 20,000 habitantes en su mayor auge, ubicada en el periodo preclásico, Cuicuilco fue una de las primeras ciudades en utilizar la piedra volcánica como material de construcción.

Sus habitantes eran dependientes de la agricultura. Hace 1,700 años, la erupción del volcán dormido Xitle destruyó gran parte de la ciudad de Cuicuilco. Sin embargo durante muchos siglos Cuicuilco representó un sitio de peregrinación para el Dios Huehuetéotl, deidad del fuego quien se cree que pudo haber sido una representación de la “furia del volcán”. Sobre los sobrevivientes, es muy probable que hayan migrado un poco más al norte, a Teotihuacán, un núcleo urbano multicultural y multilingüístico.

En el estudio antropológico, Cuicuilco se divide en tres grandes segmentos: Cuicuilco “A”, “B” y “C”, la sección “A” contempla la actual zona arqueológica en la cual se encuentran el Gran Basamento o La Estela. Ahí podemos encontrar altares y el emblemático museo de zona dónde se exhiben restos humanos sepultados bajo tierra y algunas esculturas emblemáticas. El segmento “B”, representa a los basamentos piramidales dentro de la Unidad Habitacional Villa Olímpica, un ejemplo es el edificio conocido como “El palacio”. Mientras que la sección “C” que es la menos explorada podemos encontrar la edificación cubierta por el follaje y los árboles del Parque Ecológico Loreto y Peña Pobre. Podemos contemplarla si caminamos sobre avenida Insurgentes Sur con sentido hacia Perisur cerca la derivación con Camino a Santa Teresa.

Personalmente espero que este artículo pueda despertar su interés por conocer la Zona Arqueológica de Cuicuilco (si todavía no lo han hecho), considerando que se encuentra muy cerca de la preparatoria, además de que, si tienen la oportunidad visitar las demás secciones además de intentar conocer más de la nuestra historia local. En conclusión podemos decir que es increíble encontrarnos rodeados de historia.

Artículo escrito por: Antonio Castañeda Almaraz

Zona de ARTE

Se muere nuestra vida al ser vivida,
ay, con nuestra ventura sobrepuesta,
de que por este tiempo el mal convida
con ambos a poner coraza testa,

ante sagrada saeta en mí sumida.
La que depositó dulce propuesta,
causándose con ella noble herida
que aún hoy su sagaz bondad manifiesta.

Ventura, que por mí a soñar me llama
Así, ángeles, a poder ser abrazo
Del que se hace superna nuestra flama.

Divina, cual beato es ya el suyo trazo,
el que por siempre en su color se exclama;
el que se opone a sembrar en mí ocaso



Alegoría de la caridad - Francisco de Zurbarán

Se muere nuestra vida

Por: Mateo Flores Rivera

Eventos y Avisos

PERDIDO Y ENCONTRADO

Prepa Santa Teresa

¿Perdiste algo? Busca en el grupo de Santa Teresa.

Perdido y encontrado Santa Teresa es un grupo del CUE apoyado por las autoridades, el cual tiene el objetivo de publicar información de los objetos perdidos para encontrar a su dueño lo antes posible.
Te puedes acercar con tus titulares, coordinadores o Patricio Salliel Herce Presidente del CUE Prepa ST para reportar algún objeto.

A continuación encontrarás una guía para ingresar al grupo.

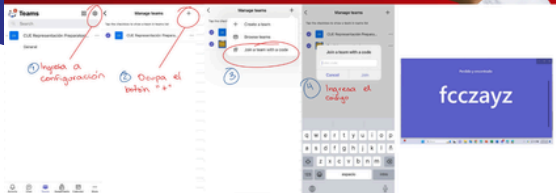

Escuela Preparatoria Unidad Santa Teresa

Escuela Preparatoria Santa Teresa

Ubicación de salones de preparatoria en caso de sismo o simulacro. Deberán ubicarse en los cuadros señalados.

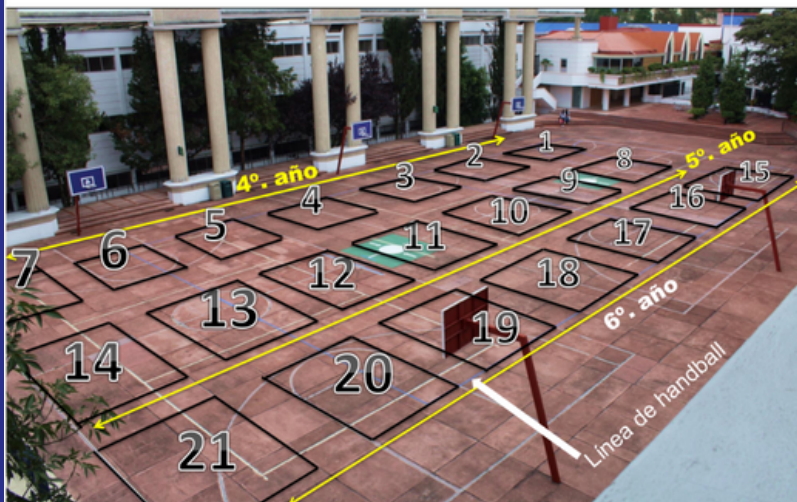

Vencimiento
2a
colegiatura

La fecha
venció el
30 | sep

¡Contamos con tu apoyo para estar al día!

Escuela Preparatoria Santa Teresa

Una década viviendo la experiencia.



Sendero seguro

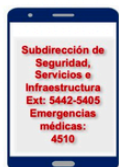

Inspira, crea, transforma

Universidad La Salle

LINK DEL VIDEO DE MEDIDAS DE SEGURIDAD
[HTTPS://YOUTU.BE/GJL-WVCS4QA?
SI=BT7R1RL6GGOU7NTF](https://youtu.be/GJL-WVCS4QA?si=BT7R1RL6GGOU7NTF)

*Sólo una cosa no hay. Es el olvido.
Dios, que salva el metal, salva la escoria
y cifra en Su profética memoria
las lunas que serán y las que han sido.*

*Ya todo está. Los miles de reflejos
que entre los dos crepúsculos del día
tu rostro fue dejando en los espejos
y los que irá dejando todavía.*

*Y todo es una parte del diverso
cristal de esa memoria, el universo;
no tienen fin sus arduos corredores*

*y las puertas se cierran a tu paso;
sólo del otro lado del ocaso
verás los Arquetipos y Esplendores.*

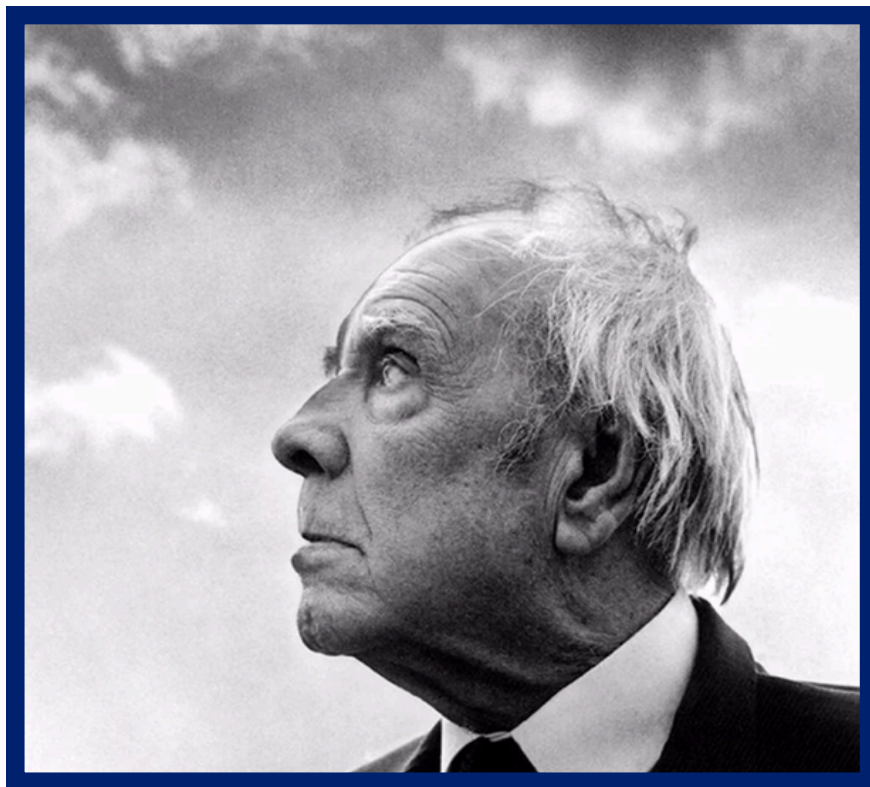

Everness - Jorge Luis Borges

Referencias:

*Pueblos de Tlalpan - Alcaldía Tlalpan. (S.F) Alcaldía Tlalpan
<https://www.tlalpan.cdmx.gob.mx/pueblosdetlalpan/>*

*Valenzuela R. L. (S.F) Lugares INAH Primer sitio de Arquitectura monumental en la
Cuenca de México https://lugares.inah.gob.mx/es/zonas-arqueologicas/zonas/opinion/12771-primer-sitio-de-arquitectura-monumental-en-la-cuenca-de-m%C3%A9xico-12771.html?lugar_id*

Pintura de la portada: Gerardo Murillo (Dr. Atl).



@lasalle_mx



@LaSalle_MX



@prepastateresalalle

Escuela Preparatoria
Unidad Santa Teresa

Ciclo 2024 - 2025
GACETA ESCOLAR

número

09



Escuela Preparatoria
Unidad Santa Teresa