

Número 15|| Lunes 1 de Diciembre del 2025 || Editores: Myriam del P. Vargas R. y Santiago Garcia S.|| Asesores: Ortega Neave Ashanti y López Ortega Bárbara.

# GACETA STA TERESA

Universidad La Salle México ESCUELA PREPARATORIA UNIDAD SANTA TERESA

Calendario Ciclo Escolar 2025-2026

PERIODO	FECHA	DURACIÓN	PUBLICACIÓN DE BOLETINES
1*	11 de agosto de 2025 al 26 de septiembre de 2025	33 días	3 de octubre de 2025
2*	29 de septiembre de 2025 al 14 de noviembre de 2025	34 días	21 de noviembre de 2025
3*	18 de noviembre de 2025 al 23 de enero de 2026	33 días	30 de enero de 2026
4*	26 de enero de 2026 al 13 de marzo de 2026	33 días	20 de marzo de 2026
5*	17 de marzo de 2026 al 14 de mayo de 2026	31 días	22 de mayo de 2026
*EXÁMENES FINALES		* 1ª vuelta: 18 al 29 de mayo de 2026 * 2ª vuelta: 1 al 12 de junio de 2026	Publicación de circular de reinscripción y boletín final: 15 de junio de 2026
JUNTA CON PADRES DE FAMILIA		PASTORAL PREPARATORIA	
4to: SÁBADO 16 de agosto de 2025 (presencial) 5to: SÁBADO 23 de agosto de 2025 (presencial) 6to: SÁBADO 30 de agosto de 2025 (presencial)		Jornadas de Integración 4tos: 15 de agosto de 2025 Bazar con causa: 29 de noviembre de 2025 Posada EPUST: 6 de diciembre de 2025	
REUNIONES ACADÉMICAS		CELEBRACIONES	
4 de agosto de 2025: Bienvenida Docente (10:30 am) 1 de octubre de 2025: Foro docente (los alumnos no tienen clases) 15 de diciembre de 2025: Reunión Académica (8:00 AM) 30 y 31 de enero de 2026: Jornada de Capacitación Docente 14 de mayo de 2026: Reunión Académica		agosto 2025: Misas de inicio 18 de febrero de 2026: Miércoles de Ceniza Marzo 2026: Primeras Comuniones y Confirmaciones**	
CEREMONIAS CÍVICAS		SEMANA CULTURAL	
4to: 17 septiembre 2025 /Aniversario de la Independencia 4to: 18 de noviembre 2025/Revolución Mexicana 5to: 3 febrero 2026/ Aniversario de la Constitución 6to: 17 de marzo 2026/ Natalicio Benito Juárez 6to: 4 mayo 2026/ Aniversario de la Batalla de Puebla		23 al 27 de marzo 2026 **	
JUNTAS SINDICALES *		SEMANA DE BIENESTAR	
*31 octubre 2025 / *24 abril 2026		Marzo o abril de 2026 **	
DÍAS DE ASUETO		FIESTA MEXICANA	
15 y 16 septiembre de 2025 1 de octubre de 2025 17 de noviembre de 2025 12 de diciembre 2025		10 de septiembre 2025	
EXÁMENES EXTRAORDINARIOS		NOCHE COLONIAL (Condessa)	
Inscripciones Período 1: 13 y 14 de NOVIEMBRE 2025 Exámenes Extraordinarios: 18 al 28 de NOVIEMBRE de 2025		21 de marzo 2026	
Inscripciones Período 2: 15 y 16 de JUNIO 2026 Exámenes Extraordinarios: 17 AL 26 JUNIO 2026		18 ABRIL 2026	
FECHAS LÍMITES DE PAGOS DE COLEGIATURA		VACACIONES INVIERNO	
1er pago: 29 agosto 2025 2º pago: 30 septiembre 2025 3er pago: 31 octubre 2025 4º pago: 28 noviembre 2025 5º pago: 30 diciembre 2025		15 diciembre 2025 al 2 enero 2026 Regresamos Lunes 5 de enero 2026	
6º pago: 30 enero 2026 7º pago: 27 febrero 2026 8º pago: 31 marzo 2026 9º pago: 30 abril 2026 10º pago: 15 mayo 2026		30 marzo al 10 de abril de 2026 Regresamos Lunes 13 de abril 2026	
JORNADA INDIVISA 6TO		VACACIONES PRIMAVERA	
8 MAYO 2026		12 JUNIO 2026	
Último día de rectificación de calificaciones finales		ENTREGA DE RECONOCIMIENTOS ACADEMICOS	
12 JUNIO 2026		18 JUNIO 2026	
MISA DE ACCIÓN DE GRACIAS Y ENTREGA DE DIPLOMAS DE GENERACIÓN		19, 20 y 21 MAYO 2026	
GRADUACIÓN ACADÉMICA y ADHESIÓN LASALLISTA		CENA BAILE	
27 JUNIO 2026 (matutino)		20 JUNIO 2026 (noche)	

\*\* Fechas pendientes de confirmar. Este calendario puede estar sujeto a modificaciones.

\* La salida para los alumnos será a las 10:00 am y el servicio de ULSABUS a las 10:30 am.

## AVISO IMPORTANTE PARA MADRES Y PADRES DE FAMILIA

### Estimadas madres y padres de familia:

Con el objetivo de fortalecer la seguridad de nuestras y nuestros estudiantes dentro del campus, les compartimos las siguientes recomendaciones:

- Horario de salida:**  
La salida oficial es a las **15:00 horas**. Permanecer en el campus después de ese horario sin actividades deportivas o culturales asignadas implica que el estudiante se encuentra sin el acompañamiento de profesores y autoridades de la preparatoria.
- Uso del uniforme:**  
Es importante que las y los estudiantes **porten siempre el uniforme** dentro del campus, como distintivo de pertenencia a la preparatoria. Ayúdenos verificando que salgan con el desde casa.
- Uso responsable de la credencial:**  
La credencial es personal e intransferible. **Dar pase a una persona ajena al campus con su credencial** compromete la seguridad de todos.
- Permanencia después del horario escolar:**  
En caso de que el estudiante deba permanecer en el campus después de las 15:00 horas, se recomienda que lo hagan en la **cafetería, biblioteca o en la zona de mesas junto a la papelería**.

Agradecemos su colaboración para seguir construyendo un entorno seguro y respetuoso para todas y todos.

Escuela Preparatoria Unidad Santa Teresa

Inspira, crea, transforma

Universidad La Salle México

### Conoce más de estas carreras con tu asesor:

**Q.F.B. Gabriela Olivares**  
Asesora  
• Facultad de Ciencias Químicas,  
• Escuela de Altos Estudios  
• Facultad de Medicina  
Extensión 1509  
gabriela.olivares@lasalle.mx

**Mtro. Pablo Pavón**  
Asesor  
• Facultad de Ingeniería  
Extensión 1507  
pablo.pavon@lasalle.mx

**Lic. Yadira Zepeda**  
Asesor  
• Facultad Mexicana de  
Arquitectura, Diseño y  
Comunicación  
Extensión 1505  
yadira.zepeda@lasalle.mx

**Lic. Mayra Ríos**  
Facultad de Humanidades y Ciencias Sociales  
Facultad de Derecho  
Extensión 1506  
mayra.rios@lasalle.mx

**Mtro. David Sánchez**  
Asesor  
• Facultad de Negocios  
Extensión 1508  
david.sanchez@lasalle.mx

**Ing. Jorge Rocha**  
Jefe de Promoción Pregrado  
Extensión 1500  
jorge.rocha@lasalle.mx

Whatsapp: 5573838048  
52789500 ext 1515, 1502 y 1516

Universidad La Salle México Escuela Preparatoria Unidad Santa Teresa

Celebración de los sacramentos de **Primera Comunión** y **Confirmación** de nuestra comunidad de estudiantes 7 de marzo de 2026 9:00 a.m.

**Inscripciones** del 24 de nov al 5 de dic en la oficina de Pastoral

- Acta de nacimiento (fotocopia)
- Acta de bautismo (fotocopia)
- Madrina o Padrino (personas solteras): Acta de Confirmación e INE (fotocopia)

ADN LASALLISTA

## Dato Curioso

El universo observable mide unos 93 mil millones de años-luz de diámetro, así que incluso viajando a la velocidad de la luz tardaríamos 93 mil millones de años en cruzarlo.

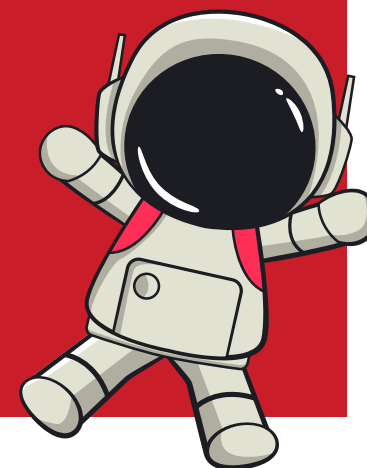

## Credencial SI

Manual para usuarios y descarga de aplicación



**Consulta el manual**  
Haz clic en el enlace para visualizar el manual de usuario

[https://www.dgire.unam.mx/media/attachments/2025/07/30/manual\\_app\\_si-unam-2.pdf](https://www.dgire.unam.mx/media/attachments/2025/07/30/manual_app_si-unam-2.pdf)

**Descarga la aplicación**  
Haz clic en la tienda de aplicaciones que corresponda



Google Play

Available on the App Store

### Escuela Preparatoria Santa Teresa

Universidad La Salle México

**Posada** En Santa Teresa

SÁBADO 06 18:00 h

ACTIVIDADES

Las puertas estarán abiertas desde las 17:00 h

ACOMPANANOS A NUESTRA

**Posada** En Santa Teresa

DICIEMBRE

SÁBADO 06 18:00 h

EVENTO EXCLUSIVO PARA MIEMBROS DE LA COMUNIDAD

AUDITORIO

BIENVENIDA | 18:00 - 18:05

PRESENTACIÓN DE COMITÉ DE PADRES DE FAMILIA | 18:05 - 18:10

PRESENTACIÓN DE ESCUELA DE ALTOS ESTUDIOS EN SALUD | 18:10 - 18:16

AGILAS LA SALLE DANZA EN ESCENA EPST | 18:17 - 18:27

ENSAMBLE VOCAL DE LA EPST | 18:29 - 18:39

CORO DE COLABORADORES | 18:41 - 18:45

TALLER DE TEATRO DE LA EPST | 18:46 - 19:26

PATIO

ENCENDIDO DEL ÁRBOL | 19:32 - 19:37

LETANIA Y ENCENDIDO DE VELAS | 19:37 - 19:39

PRESENTACIÓN DE ESTUDIANTINA | 19:39 - 21:00

CIERRE | 21:00

Inspira, crea, transforma

Universidad La Salle México